KAPLAN

HAFTALIK MECMUA

SAYI: 15 FİATI: 100 Krş

BU HAFTANIN HEDİYESİ MELODİKA

Karikatür

YAZISIZ

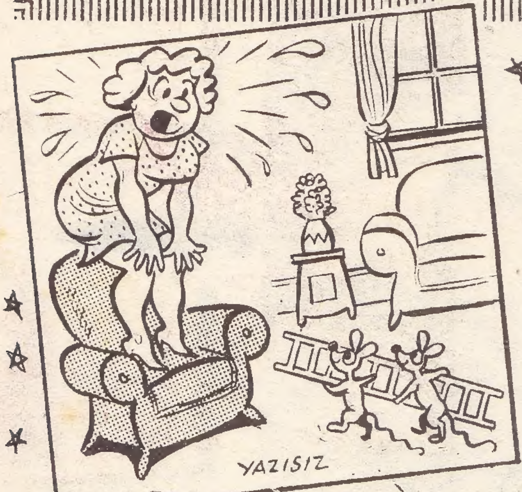
YAZISIZ

DANSETMEK YASAKTIR

HEY! BAKSANA BURAYA SEN.. BİZİM TEKİR GÖZÜME BİRAZ BÜYÜK GÖRÜNÜYOR BENİM!..

ÇEK ŞU PİPONU YAHU! MESAJIMIZI ÇORBA EDİYORSUN..

İMZA HAKİKİ... FOTOĞRAF SİZİN... ARTIK HİÇ BİR ŞEY ANLAMIYORUM BEN!
BEN ÖNCEDEN SÖYLEMİŞTİM BEYEFENDİ!
ÖZÜR DİLERİM AMA BUNLAR BANA AİT GÖREVDEYİM VE DAVRANIŞLARIMDAN SADECE ÜSTLERİME KARŞI SORUMLUYUM!
MÜFETTİŞLİĞE DÖNÜŞ YAPMAK İSTEMİYORSANIZ PLANLARIMI BOZMAZSINIZ UMARIM!
ONU ÖYLE BIRAKACAK MIYIZ ŞEF?
NE YAPALIM YANİ, TUTUKLARSAK HALİMİZ NE OLUR DÜŞÜNDÜN MÜ?
ANLIYOR MUSUNUZ? KRILLING'İN AYNIYDI. AMA GÖSTERDİĞİ BELGELERLE TUTUKLAMAMIZ İMKANSIZDI.
LORD MAKSİM EN İYİ GİZLİ AJANIMIZDIR MİLTON!
SONRA, GENÇ MAJOR'U GETİREN O DEĞİL Mİ? DEMEK BU GARİP AİLENİN DAVRANIŞIYLA İLGİLENİYOR!

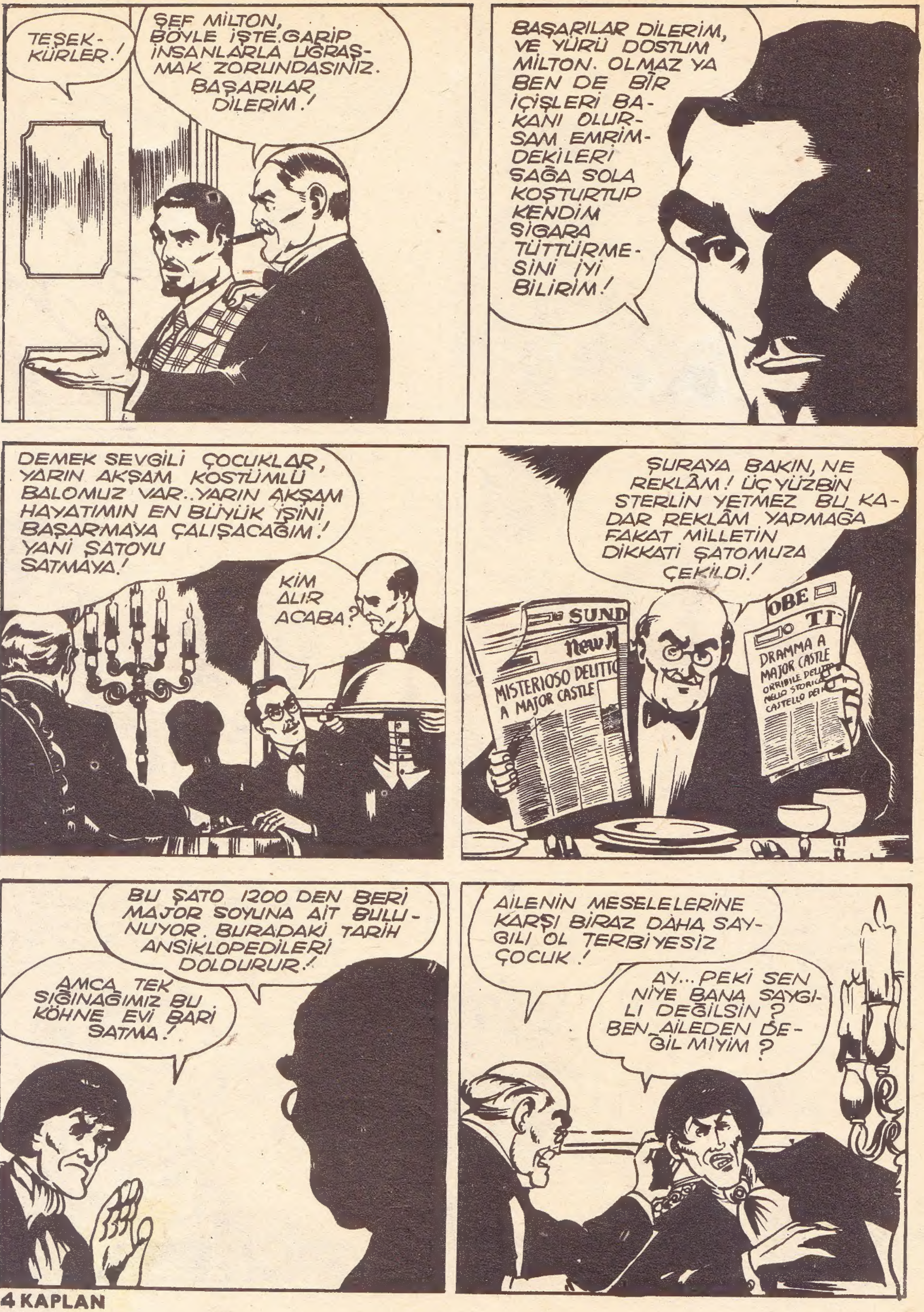
TEŞEK-KÜRLER!
ŞEF MİLTON, BÖYLE İŞTE. GARİP İNSANLARLA UĞRAŞMAK ZORUNDASINIZ. BAŞARILAR DİLERİM.!
BAŞARILAR DİLERİM, VE YÜRÜ DOSTUM MİLTON. OLMAZ YA BEN DE BİR İÇİŞLERİ BAKANI OLURSAM EMRİMDEKİLERİ SAĞA SOLA KOŞTURTUP KENDİM SİGARA TÜTTÜRMESİNİ İYİ BİLİRİM!
DEMEK SEVGİLİ ÇOCUKLAR, YARIN AKŞAM KOSTÜMLÜ BALOMUZ VAR.. YARIN AKŞAM HAYATIMIN EN BÜYÜK İŞİNİ BAŞARMAYA ÇALIŞACAĞIM! YANİ ŞATOYU SATMAYA!
KİM ALIR ACABA?
ŞURAYA BAKIN, NE REKLÂM! ÜÇYÜZBİN STERLİN YETMEZ BU KADAR REKLÂM YAPMAĞA FAKAT MİLLETİN DİKKATİ ŞATOMUZA ÇEKİLDİ!
SUND
MISTERIOSO DELITTO A MAJOR CASTLE
DRAMMA A MAJOR CASTLE
BU ŞATO 1200 DEN BERİ MAJOR SOYUNA AİT BULUNUYOR. BURADAKİ TARİH ANSİKLOPEDİLERİ DOLDURUR!
AMCA TEK SIĞINAĞIMIZ BU KÖHNE EVİ BARİ SATMA!
AİLENİN MESELELERİNE KARŞI BİRAZ DAHA SAYGILI OL TERBİYESİZ ÇOCUK!
AY... PEKİ SEN NİYE BANA SAYGILI DEĞİLSİN? BEN AİLEDEN DEĞİL MİYİM?

SEN SEVGİLİ OĞLUM, LEYDİ VİRJİNYA İLE EVLENMEK İÇİN ELİNDEN GELENİ YAPACAKSIN.! BÜYÜK BİR DRAHOMASI VAR. YAŞIYABİLMEMİZ İÇİN BUNA İHTİYACIMIZ VAR.
VİRJİNİYA MI, YA İSTEMEZSE ?
ŞU GENÇLER NE KADAR HAYALDEN VE DÜŞÜNCEDEN YOKSUN DEĞİL Mİ SEVGİLİ JOHN ? BİRAZCIK AKLIN OLSA VİRJİNİYA'YI RAZI EDERSİN.
HAYIR!
... SEN DE PEK BEBEK MİŞSİN CANIM. ÇEKİCİLİK SİLÂHLARINI KULLAN!
HA ANLADIM
O İRADESİZ HERİFE HA ?
VE SEN DE MİLY, LORD KUİNBİ'YE AŞKINI İLÂN ETMESİ İÇİN FIRSAT VERECEKSİN.!
SANA AİLEMİZİN ESKİ BİR GELENEĞİNİ HATIRLATAYIM MI, ERKEKLER İSTEDİKLERİYLE, KIZLARDA AİLESİNİN İSTEĞİYLE EVLENMELİDİR!
LORD KUİNBİ İLE EVLENMEK İSTEMİYORUM BEN!
ONUNLA EVLENECEĞİME MANASTIRA GİRERİM DAHA İYİ.!
SAYGI DEĞER DÜŞÜNÜŞ AMA BUNA MECBURUZ. NEREYE GİDİYORSUN ?

MİLY HENÜZ GENÇ VE SADECE AŞKIN ÇAĞIRIŞINI İŞİTİYOR. MENFAAT HENÜZ BELİRSİZ BİR ŞEY ONUN İÇİN.!
FAKAT ONLARA İYİ BİRER İZDİVAÇ YAPTIRAMAZSAK SONUMUZ DÜŞKÜNLER YURDU OLACAK
BAYLAR, BALOMUZUN VE ŞATOMUZU ALTIN PAHASINA ALACAK OLAN TEKSASLI HACIAĞALARIN ŞEREFİNE İÇİYORUM!
ŞEREFE!
ERTESİ GÜN AKŞAM MAJOR'LARIN ŞATOSU KAREKTERİSTİK ONSEKİZİNCİ YÜZYIL İNGİLİZ KOSTÜMLERİ GİYİNMİŞ DAVETLİLERLE DOLUDUR...
ETRAFA İYİ BAK STİV, GÖRÜRSEN HEMEN BANA HABER VER.!
TABİİ KOMİSERİM TABİİ. BU KOSTÜMLERLE DE KAYNANAMI BİLE ZOR TANIRIM HANİ.!
HEY MAKS AMMA DA SOYTARILIK HA! ŞURAYA BAK! HAH.. HAH... HAH.!
GÜLMEKTEN ÇATLIYACAĞIM BİL.! MANKENLERE BENZİYORLAR.!

BU İN HİÇ FENA DEĞİL HA!
ÖYLE.. GÖRDÜKÇE GÜLERDİK. BİR DE KARILARIMIZI DÜŞÜN!
HAH.. HA... HA AVRUPADAN İLGİ ÇEKİCİ BİR ŞEY GETİRİN DEMİŞLERDİ DEĞİL Mİ?
BİZ DE ESKİ ŞATOYU GÖTÜRÜRÜZ.
SIRASI GELMİŞKEN SORAYIM.. M.Ö. 1200 MÜ M.S. 1200 MÜ?
NE BİLEYİM, EN İYİSİ SAHİBİNE SORMALI!
SELÂM LORD! ADINIZI UNUTTUM... BU ŞATO HANGİ YÜZYILA AİTTİ?
ALÂKANIZA MENUN OLDUM TAM ONİKİNCİ YÜZYILA AİT DOSTUM TARİH GİBİ!
DUYDUN MU?.. TARİH GİBİYMİŞ.
DUYDUM BİL! ŞİMDİ TEKLİFİNİ YAP BAKALIM!
BAKIN LORD, KARIM AVRUPADAN HEDİYE İSTEMİŞTİ.. BENDE ŞATOYU ALIP TEXAS'A GÖTÜRMEK İSTİYORUM!
AMAN ALLAHIM, NELER DUYUYORUM!

BU YARIM MİLYON DOLAR.. SADECE KAPARO. YARIN BİR MİLYON DAHA VERECEĞİM! NE DERSİN?
EEE... BİLİYORSUNUZ... TARİH, EVİMİZİN GEÇMİŞİ.....
OKEY, ONU DA SATIN ALIYORUZ.. BİR MİLYON DOKUZYÜZBİN DOLAR TAMAM MI?
OKEY SÖMÜRGECİ!
BAYLAR, BEN TEKSAS İÇİN DAİMA SAYGI VE SEVGİ BESLEDİM. İMZALIYORUM!
ÖYLEYSE ŞURAYI İMZALAYIN VE PARANIZI ALIN!
GÖRDÜN MÜ, KARDEŞİM TANRININ NİMETİNİ GÖRDÜN MÜ?
GÖRDÜM JOHN GÖRDÜM.
FAKAT REKLÂMINI BEN YAPTIM, BANA DUA ET!
YANİ DEMEK İSTİYORSUN Kİ.. YOKSA BETY'İ SEN Mİ...
BETY ZAVALLISINI ÖBÜR DÜNYAYA GÖNDEREN Mİ DEMEK İSTİYORSUN? ELBET GÖREVİMDİ BU BENİM! ZATEN HASTALIKTAN ÇEKİYORDU!
ÇOK MERHAMETLİSİN ADELİYA!

O SIRADA BALOYA YENİ BİR DAVETLİ GELİR...
BAK SEVGİLİ JOHN LORD KUİNBİ GELİYOR!
HEMEN MİLY'İ ÇAĞIRMALISIN!
ELBET BURDA. ŞİMDİ GELİYOR, BENİM MUHTEMEL VE MUSTAKBEL DAMADIM!
BALONUZUN ÇOK BAŞARILI OLDUĞUNU GÖRÜYORUM SAYIN LORDUM. TATLI MİLY DE BURADA MI?
NE KADAR SEVİMLİSİNİZ AZİZEM, DANS EDEBİLİR MİYİZ?
SİZ Mİ? YİNE HER ZAMANKİ GİBİ CANSIKICISINIZ. EDELİM BAKALIM!
NİÇİN BU KADAR CİDDİSİN MİLY?
BU SAMİMİYET NE, MAY LEYDİ DEYİN BANA.
BIRAK MİLY BEN SADECE SENİN İÇİN ÜÇ GÜN ÖNCEYİ HATIRLAMAK İÇİN DÖNDÜM BURAYA.
ÖYLEYSE SİZ KUİNBİ DEĞİL, 'LORD MAKSİM' SİNİZ!

EE.. BAŞBAŞA KONUŞA-BİLECEK BİR ODA YOK MU ?
HEMEN ODAMA GİDELİM DOSTUM!
GÖRDÜNÜZ MÜ LORD KUİNBİ OLACAK KAREKTERSİZ DONJUANLIK GÖSTERİSİNE KALKIŞIYOR.
YA..ÖYLE.. KİM DERDİ Kİ!
GERÇEK LORD KUİNBİ NE OLDU PEKİ ?
BIRAK ŞİMDİ ONU SENİN İÇİN ÖNEMLİ OLAN BENİM BURADA OLMAM DEĞİL Mİ ?
BAK MİLY, BU ŞATODA ONÜÇÜNCÜ YÜZYIL KADINLARI BİÇİMİNDE HEYKELCİKLERDEN MÜTEŞEKKİL BİR SANTRANÇ OYUNU VAR MI ?
HA, EVET VAR. "BÜTÜN KADINLAR BENİMDİR" ADINDA BİR OYUN. BURALARDA BİR YERDE OLMALI!
NEREDE OLDUĞUNU SÖYLE BANA TATLI SEVGİLİM. ÖZEL BİR İLGİ DUYUYORUM!
AMAN NE KADAR MERAKLISIN. GALİBA SİLÂH ODASINDA BİR VİTRİNDE OLACAK!
SEVGİLİ, TATLI MİLY, BANA NE KADAR FAYDALI OLDUĞUNU BİR BİLSEN.
AMA YETER ARTIK, BIRAK BU LÂFLARI DA ÖP BENİ ÖP.....

GAZ PÜSKÜRTECİ DE NEREYE GİTTİ ? HAH . İŞTE BURADA...
FFTTTT
TAMAM HAFİF BİR DOZ YARIM SAAT İÇİN YETER. KIZ UYANMADAN BEN BURAYA DÖNMÜŞ OLURUM.
LORD KUINBİ MILY İLE MEŞGUL SIRA ŞİMDİ KRILLING'DE
ÜÇÜNCÜ KAT, SİLÂH SALONU!
BU KARGAŞALIKTA KİMSE BENİM FARKIMA BİLE VARMIYACAK!

HEY O TİP DE KİMİN NESİ ? ONSEKİZİNCİ YÜZYILDA BÖYLE İSKELET GİBİ KOSTÜM OLDUĞUNU SANMIYORUM
YOL AÇIK!
OO, BU LORD MAJOR. SİLAH SALONUNA GİDİYOR!
NE İŞİ VAR ACABA ? BİR BAKMALI
HA, İKİ TEKSASLIDAN ALDIĞI AVANS.. İYİ... İYİ... ÇOK GÜZEL!..
ÇIKMAK ÜZERE!

OKEY, YOL AÇIK ARTIK.
FENA BİR YER DEĞİL HEYKELCİKLER NERDE BAKALIM!
CRASK
İŞTE BURADA. "BÜTÜN KADINLAR BENİMDİR" BENİM OLACAK ARTIK!
BU HEYKELCİKLERİN İÇİNDE DEĞERLİ BİR ŞEY OLDUĞU KİMİN AKLINA GELİRDİ!
BIRAK ONLARI! BÜYÜK BİR ANTİK DEĞER TAŞIR ONLAR!

YÜKSEK VE GENİŞ ALNINDAN EPEY ZEKİ OLDUĞUN ANLAŞILIYOR DOSTUM!
ŞAKAYI BIRAK!
CRAK
OH!
İÇİNDEN MÜCEVHER ÇIKTI. YİRMİ DÖRT TANE İRİ MÜCEVHER HA ?
EL ŞAKASI YAPMAK PEK HOŞUNA GİDİYOR HA ? BEN SANA EL ŞAKASI YAPAYIM DA GÖR!
O MÜCEVHERLER YALNIZ BENİM OLACAK.
BEN BİRAZ ŞÜPHE EDİYORUM.
TLAK
BİR BIÇAK DARBESİ SANA İYİ GELİR.
BENİM DE BİR NUMARAM VAR

GÖRELİM BAKALIM?
GÖR İŞTE!
BU İŞİ DE İYİ BİLDİĞİMİ GÖRECEKSİN ŞİMDİ
PİŞMAN EDECEĞİM SENİ
UHM!
AL BAKALIM
AH!
NASILSIN DOSTUM?
HEY BIRAK BOĞUYORSUN BENİ
BUNLAR DA CEBE İNSİN BAKALIM!

BUNLAR DA!
ŞİMDİ MILLY'E DÖNELİM BAKALIM!
KÜÇÜK HALÂ UYUYOR. GÜZEEL!
ELLER YUKARI KRILLING!
OH UYANDIN HA ? ELİNDE BİR TABANCA...
BENİ O KADAR APTAL MI SANDIN LORD MAKSİM YAHUT DA LORD KUINBİ!
BİRAZ GARİP DEĞİL Mİ BU DAVRANIŞIN MİLY ?
BEN AYNİ FİKİRDE DEĞİLİM. TABANCAM DOLUDUR.. VE İYİ NİŞANCI-YIM DIR!

PEKALÂ MILY, SUSMAN İÇİN ŞARTLARIN NEDİR ?
O ALLAHIN BELÂSI GAZI PÜŞKÜRTMEDEN ÖNCE BİR ŞEY HATIRLADIM!
... "BÜTÜN KADINLAR BENİMDİR„ OYUNUNUN VE ESKİ BİR ECDADIMIZA AİT OLAN MÜCEVHERLERİN YÜZYILLAR ÖNCE KAYBOLDUĞUNU SANA SÖYLEMEYİ UNUTTUĞUMU.
VE KRİLLİNG BUNUNLA İLGİLENİYORSA İŞİN İÇİNDE BİR İŞ OLMASI GEREKTİĞİNİ.. YANİ HEYKELCİKLERİN İÇİNDE MÜCEVHER OLDUĞUNU DÜŞÜNDÜM.
GERÇEKTEN AÇIKGÖZSÜN MİLY. TEBRİK EDERİM. PEKİ KRİLLİNG OLDUĞUMU NASIL ANLADIN ?
SEN GİTTİĞİN ZAMAN. KOMİSER MİLTON'UN SÖYLEDİKLERİNİ DUYDUM. SONRA GAZETEDE REŞMİNİ GÖRDÜM. LORD KUİNBİ'YE ÇOK BENZİYORSUN AMA SEN DAHA UZUN VE İNCESİN!
SENİ ÖLDÜRMEK İSTEMİYORDUM ELBET KRİLLİNG. SADECE SANA KURNAZ VE AKILLI KADINLA İŞBİRLİĞİ YAPABİLECECEĞİNİ ANLATMAK İSTİYORDUM.
BİR ORTAKLIK TEKLİFİ HA?
PEKALÂ HEMEN BURADA BAŞLIYABİLİRİZ.
CANAVAR ERKEĞİM!

KOMİSERİM, KOMİSERİM!
NE VAR DARF?
YUKARIDA SİLÂH SALONUNDA LORD MAJOR'UN YEĞENİ'NİN CESEDİ VAR! BOĞAZI SIKILARAK ÖLDÜRÜLMÜŞ!
NEE?
BU VİTRİNDEN ALINMIŞ BİR ŞEY KULLANMIŞLAR AMA NE?..
LORD MAJOR'A GİDİP SORAYIM!
DUR APTAL. BU OLAYIN ONUNLA İLGİSİ OLABİLİR!
DİNLE BAK NE YAPACAĞIZ?
SİZİ DİNLİYORUM KOMİSER BEY!
EHHE EHE! ALLAH BELÂSINI VERSİN CİĞERLERİMİN İKİSİ DE DELİK!
GERÇEKTEN KÖTÜ DURUMDASIN!
COUCH COUCH

ÖYLE SEVGİLİ ADELİYA, BİR AYAĞIM ÇUKURDA ARTIK! SON GÜNLERİMİN GELDİĞİNİ HİSSEDİYORUM!
ACI ÇEKMENE HİÇ TAHAMMÜL EDEMEM.
ŞU HAPLARI ALIN SİZE İYİ GELİR!
AH NE GÜZEL RENKLİ NANELER. NANE DEĞİLMİ ?
HAYIR, POTASYUM SİYANÜR PASTİLLERİ, TESİRİ KESİN VE HEMEN DİR.
NEE ?
ZAVALLI LORD PORT ARTIK ACI ÇEKMİYECEK!
EYVAH! ZEHİRLEDİ ADAMI.!.
MAY LEYDİ, SIKICI BİR ŞEY AMA..SİZİ TUTUKLAMAK ZORUNDAYIM. HER ŞEYİ GÖRDÜM VE İŞİTTİM.
O SEVGİLİ KOMİSER! SİZ DE BİR NANE İSTER MİSİNİZ?

SÖYLESENİZE BANA! ACABA İHTİYAR BETY'NİN DE İCABINA BAKAN SİZ OLMIYASINIZ?
AA.. TABİİ BENİM, İNSANLARIN ACI ÇEKMESİNE DAYANAMAM!
TIMARHANEYE GÖTÜRÜN BUNU. ARTIK HİÇ ÜMİDİM YOK ONDAN.
PEKALÂ KOMİSERİM!
GİDİYOR MUSUNUZ KOMİSER?
BEN GİDİYORUM FAKAT ŞİMDİ BAŞKALARI GELECEK!
NE DEMEK İSTEDİ ACABA?
MİLY, MİLY! BURADA MISIN?
HAY ALLAH, KENDİNİ VURMUŞ!

LORD KUINBİ İLE EVLENMEK İSTEMEDİĞİNİ SÖYLEMİŞTİ. SÖZÜNÜ TUTTU.
O. LORD KUINBİ DEĞİL Mİ ŞU! SKANDAL KORKUSUYLA KAÇIYOR.
SKANDAL MI? ŞANTAJ... GÜZEL BİR FİKİR BU BÖYLECE İSTİKBALİMİ KURTARIRIM. LORD KUİNBİ ZENGİNDİR HEM DE!
ZAVALLI MİLY YARDIMCI İSTEMEDİĞİMİ SÖYLEYİNCE BENİ VURMAK İSTEDİ..FAKAT KOLUNU BÜKÜNCE... EE... NE YAPALIM KENDİ İSTEDİ...
İHTİYARI TUTUKLAMALARI BENİM İÇİN İYİ OLDU AMA NE GARİP...
BİR İNSANIN YEĞENİNİ ÖLDÜREBİLECEĞİNİ AKIL ALMIYOR DOĞRUSU...
DEVAMI GELECEK SAYIDA

TEKNEDEN ATILAN İPİ TUTARAK KAYALARIN ARASINA ÇEKTİM
KURTARDIĞIM İÇİN ADAM BANA NASIL TEŞEKKÜR EDECEĞİNİ BİLEMİYORDU
TEKNEDE YİYECEK VARDI. ADAM GİDİP BENİ ORADA BURADA SÖYLEYEBİLİRDİ. ONU ÖLDÜRDÜM
BALIKÇININ ELBİSELERİNİ ALDIM CESEDİ AYAĞIMLA İTTİM. DALGALARA KARIŞTI, KAYBOLDU GİTTİ
AŞAĞILARDA DENİZİN KAYALARIN ARASINA SOKULDUĞU UFAK BİR KOY GÖRMÜŞTÜM. TEKNEYİ GÜÇLÜKLE ÇEKEREK ORAYA SOKTUM. İÇİNDEKİ YİYECEK BANA KUVVET VERDİ

SAHİLDEKİ MAĞARADA BARINIYORDUM. ARTIK GÜNLERİM DENİZİ GÖZLEMEK, FIRTINANIN ÇIKMASINI BEKLEMEKLE GEÇİYORDU
FIRTINALI GECELERDE ATEŞ YAKARAK YARDIM İSTEYEN BİR TEKNE BEKLİYORDUM
YURDUĞUM TEKNELERDEN ELE GEÇİRDİĞİM İPLERİ BİRİBİRİNE EKLEYEREK SAHİLLE UZUN BİR İLİŞKİ KURDUM
ATEŞİ GÖRÜP SIĞINACAK SAKİN BİR KOY BULDUĞUNU SANAN TEKNE YANAŞIYOR VE BEN ONUN YARDIMINA GİDİYORDUM
YEDEĞİME ALIYOR, UZUN İPİ ÇEKE ÇEKE SAHİLE YANAŞIYORDUK
İLK AVLARIMIN HEPSİNİ ÖLDÜRMÜŞTÜM. SONRALARI TUTSAK GİBİ ÇALIŞTIRARAK BURAYA BİR ŞATO KURMAYI DÜŞÜNDÜM. ONLARI ZİNCİRE VURDUM

BU VAHŞİ KAYALARIN ÜSTÜNDE KISA ZAMANDA BİR ŞATO YÜKSELDİ
ŞATO YÜKSELİNCE NE KADAR İPTEN KAZIKTAN KURTULMUŞ SERSERİ, CÂNİ, KILIÇ ARTIĞI VARSA BANA GELİYORLARDI. BÜYÜK BİR ÇETE KURDUM
ÇEVREDEKİ KÖYLÜLERİN BURALARDAN GEÇMEMESİ İÇİN BAZI TUZAKLAR DÜŞÜNDÜM
EVET, GÜVENDİĞİM ADAMLARIMI BU İŞE KOŞTUM. GECELERİ HARABELERDE IŞIK YAKIYOR, BOŞ EVLERDE İSKELETLER DOLAŞTIRIYOR, PENCERELERE RÜZGÂRDA SES ÇIKARACAK ŞEKİLDE DÜZENLER KURUYORDUK

CADI URUPİN İSE BASİT BİR IŞIK OYUNUNDAN BAŞKA BİRŞEY DEĞİLDİ. SAF KÖYLÜLER İNANIYORDU BUNA
AMA SEN GELİNCE HERŞEY DEĞİŞTİ. BUNLARI YUTMAYACAK KADAR ZEKİ OLDUĞUNU ANLADIM
SON VURDUĞUMUZ BEYAZ YUNUSUN BİR TÜRK TEKNESİ OLDUĞUNU GÖRÜNCE SENİN PEŞİMİZE DÜŞECEĞİNİ TAHMİN ETMEK GÜÇ OLMADI BEKLEMEYE BAŞLADIM
ADAMLARIMIN İÇİNE KORKU SOKTUN. O FIRTINADA VENEDİK TEKNESİNE NASIL GELDİN BİLMİYORUM ?
FAKAT MALKOÇOĞLU EFSANESİ KIZIL KULEDE BİTECEK. ONLARIN ÖNÜNDE SENİ KENDİ ELİMLE ÖLDÜRECEĞİM. ŞİMDİYE KADAR PEK ÇOK KİŞİNİN KANINA GİRMİŞ OLAN BU ÇELİK KISKACIN ACI KUVVETİNİ SEN DE ÖĞRENECEKSİN

DEVAMI GELECEK SAYIDA

KAPLAN KULÜBÜ

SELÇUK DURUKAN

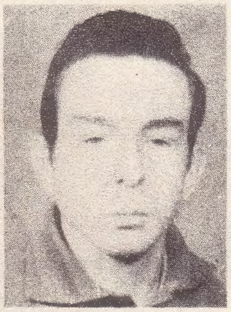

VECDİ SEZEROĞLU

MEHMET İRİŞ

MURAT ÇİBEL

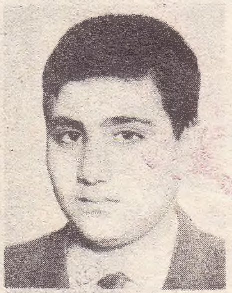

KÂZIM KELPETİN

ALİ DENİZ

YAZI MAKİNASI

KAZANAN

BÜLENT HOŞBAKAN
AKSARAY KOÇİBEY SO. 21
İSTANBUL

KAPLAN
HAFTALIK MECMUA
Kapak :
İç baskı : SER OFSET

Sahibi ve yazı işleri müdürü :
NEJAT ERHAN
İdare yeri : Cağaloğlu
Başmüsahip So.
Emek han kat 3
İSTANBUL

17-5-967

KAPLAN

OKUMAKLA
KAZANMA
ŞANSINIZ
ARTAR.

BEDAVA !

KAPLAN OKUYUCULARINA
VOLKSWAGEN OTOMOBİL HEDİYE EDİYOR

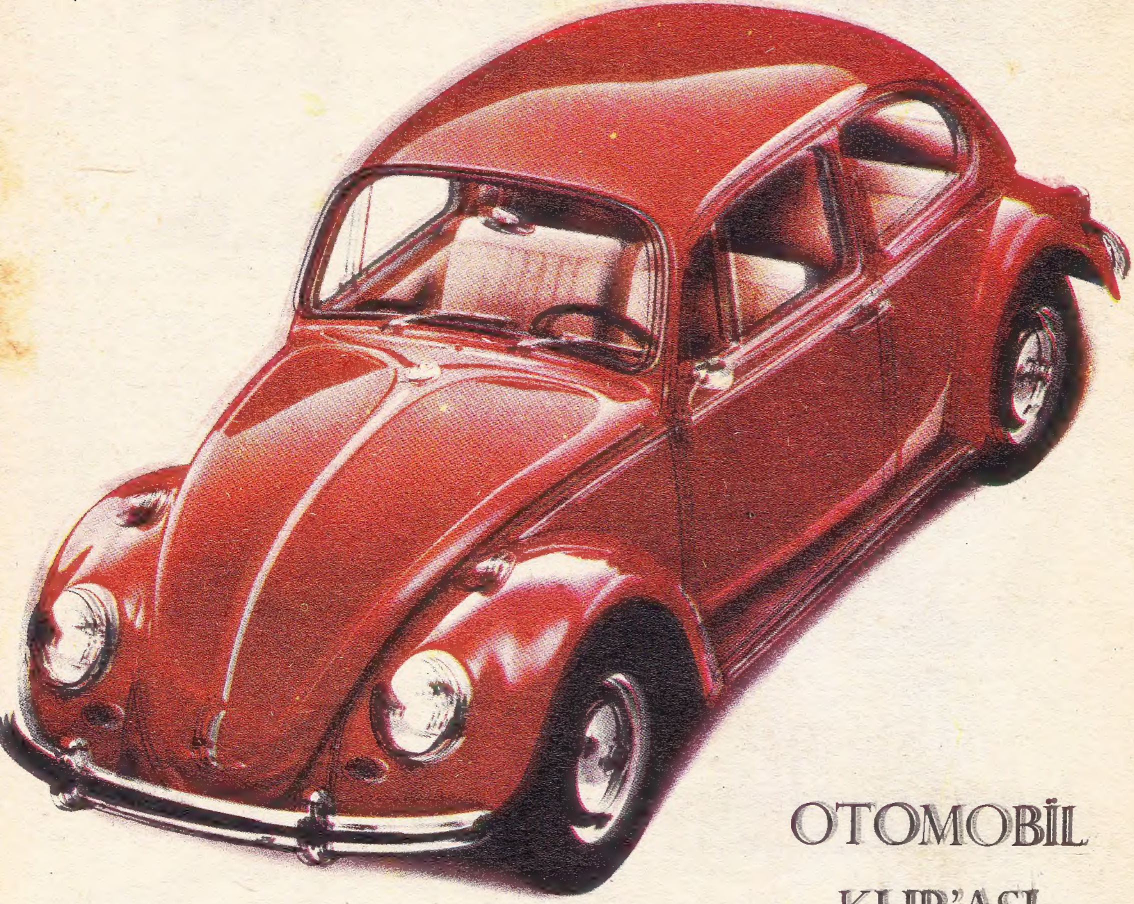

OTOMOBİL
KUR'ASI

HEDİYE KUPONU
MELODİKA

KUPONU

EK